FÉV. 2020

# Noal-Pondi Infos +

Feuillet mensuel de la commune de Noyal-Pontivy

N°58

## ACCÈS aux SOINS

**En semaine 8h à 20h et le samedi matin**

Je contacte en priorité un cabinet médical.

**En cas d'urgence seulement, j'appelle le 15 .**

**Le soir après 20h, le samedi après 12h le dimanche et les jours fériés,**

J'ai un problème de santé qui ne peut pas attendre l'ouverture habituelle des cabinets médicaux,

**Je ne me déplace pas aux urgences, j'appelle le 15.**

| NUMEROS D'URGENCE | | | |
|---|---|---|---|
| 17 POLICE | 15 SAMU | 18 POMPIERS | URGENCE pour toute l'europe 112 |
| | | | 114 SOURD et malentendant |

## PHARMACIE ☎ 02 97 38 30 33

Lundi au samedi : 8h30-19h30

**PHARMACIE de GARDE** : 3237

## GENDARMERIE 24h/24h

de Pontivy ☎ 02 97 25 00 75

## ÉCOLES F. DOLTO

**CM2** Visite du collège Romain Roland, la journée du mardi 11 février

**Maternelles** Cinéma au Rex à Pontivy, vendredi 7 février

## ÉCOLE SAINTE-NOYALE

**Maternelles** Galette des rois

**GS** Poursuite cycle piscine à Réguiny

**CM2** Intervention des gendarmes : sensibilisation aux dangers d'internet

## DISTRIBUTION du PROCHAIN BULLETIN MUNICIPAL du 17 au 20 FÉVRIER 2020

Le bulletin trimestriel sera distribué **semaine 8, du lundi 17 au jeudi 20 février inclus**. **En cas de non-distribution durant cette période,** merci de contacter rapidement le service communication de la mairie communication@noyal-pontivy.fr ou 02 97 38 30 66 ou **le service réclamation des particuliers de La Poste au 3631**.

## PONTIVY COMMUNAUTÉ Lettre d'info 22

La dernière lettre d'infos a été distribuée début janvier 2020 sur l'ensemble du territoire. Si vous ne l'avez pas reçue, merci d'en informer le service communication de la mairie au 02 97 38 30 66 ou communication@noyal-pontivy.fr

## ÉLECTIONS MUNICIPALES : RAPPELS

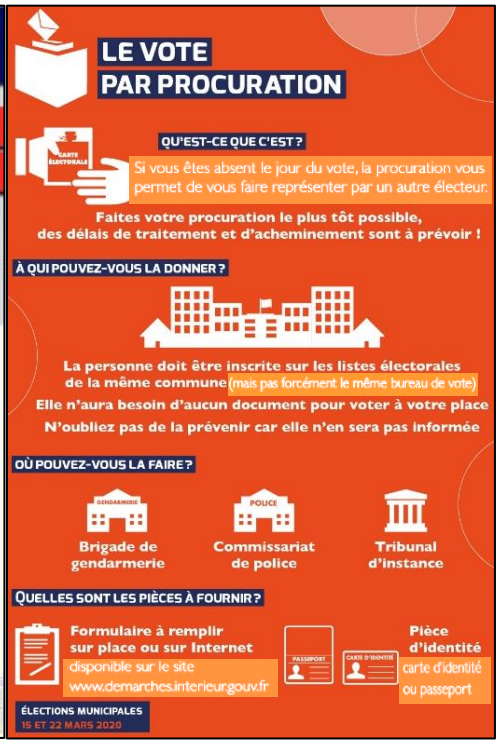


## ENQUÊTE INSEE : entre FÉVRIER et AVRIL 2020

L'Institut National de la Statistique et des Études Économiques réalise **une enquête sur les ressources et les conditions de vie des ménages**.

À Noyal, quelques ménages seront sollicités par un enquêteur de l'Insee muni d'une carte officielle l'accréditant. Certains des ménages ont déjà participé aux collectes précédentes.

## VACANCES DE FÉVRIER

**17 au 21 février** : stage football

**24 au 28 février** : stage basket + 1 séance piscine

**8-13 ans** - 25 € le stage

**Inscription pour l'ensemble de la semaine obligatoire**

Possibilité de manger sur place : repas et goûter à prévoir

Pour un accueil entre 7h30 et 9h45 ou un départ entre 17h et 18h30 : rendez-vous à l'accueil de loisirs.

Stage encadré par un éducateur sportif diplômé

**Infos et inscription** : Service Enfance – Jeunesse Noyal-Pontivy

☎ 06 35 57 49 33 enfance.jeunesse@noyal-pontivy.fr

## SAMEDI 1er FÉVRIER 2020
## NOYAL-PONTIVY

Organisé par l'association
Noal Solida Run

**Début des parties à 14h30**
Complexe Artus, salle Viviane et Morgane.
12€ par équipe, 1 lot pour tous.
Renseignements 06.80.10.07.40

## Noal-Pondi Secourisme (NPS)

7 HEURES
QUI PEUVENT
SAUVER
UNE VIE

Formation PSC1
(Premiers Secours)

Formez-vous aux gestes
qui sauvent avec NPS
Prévention et Secours Civiques
de niveau 1

**SAMEDI 15 FEVRIER 2020 DE 08H00 A 17H00**

CENTRE DE SECOURS DE NOYAL PONTIVY 35 RUE DE L'EGALITE

OUVERT A TOUS DES 10 ANS – TARIF 50€ (25€ POUR LES MOINS DE 16 ANS)
RENSEIGNEMENTS / INSCRIPTIONS : mpousset@sdis56.fr / 0625785131

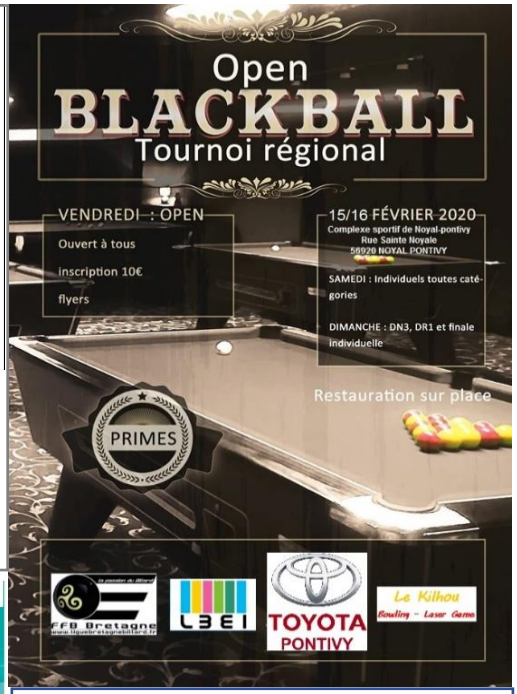

## NOYAL-PONTIVY
## 15 Février 2020

# SOIREE RACLETTE ANIMEE

A partir de 19h30
Salle Artus

Repas 11 € adulte
6 € enfant jusque 12 ans (2008 inclus)

Organisation : MB Basket Noyal-Pontivy

**Complexe Noal Sports**
**Salle Perceval – Ouvert au public**

Vendredi 14 février
**20h Open du Billard Club Noyalais** : tournoi libre ouvert à tous (pas de licence obligatoire) puis deux jours réservés aux joueurs licenciés :

Samedi 15 février
**8h30 Tournoi Régional Individuel**

Dimanche 16 février
**8h30 Championnat de Bretagne**

## AGENDA FÉVRIER

Dimanche 9 **13h30** Circuit de St Urlo, Languidic, 12 km, **Rando noyalaise**
**9h-11h30 Réunion et AG**
**Club Philatélie et Cartophilie**, Maison des jeunes
Lundi 10 **18h30 C**onseil **M**unicipal
Dimanche 23 **13h30 Circuit de l'eau**, Camors , 11 km, **Rando noyalaise**
Mercredi 26 **14h30 Loto** ouvert à tous, salle du club, **Club des retraités**

## BCN FÉVRIER

**D Homme 3B**
Mercredi 12 Grébadist'Club-**BCN**

**D 4A**
Mercredi 5 **BCN**-Bad Club Baldivien

**D 3A**
Mercredi 5 Keryado Bad Lorient-**BCN**

**DH 2A**
Mercredi 12
**BCN**-Lanvaux Argoët Monter Elven

**DH Élite A**
Lundi 10 Les Fous du Volant-**BCN**

**Samedi 29 février 2020**
**Entrée gratuite**

Challenge Yves LE MOULLAC U13
Challenge Marcel LENET U11
Rassemblement U9

Moutons Blancs
Noyal Pontivy

http://www.mb-noyal-pontivy.fr/

Mairie de Noyal-Pontivy

**MAIRIE** ☎ **02 97 38 30 66** mairie@noyal-pontivy.fr Site : www.noyal-pontivy.fr
**Lundi au vendredi** : 8h30-12h, 13h30-17h30 **Permanence état civil** : **Samedi** : 9h-12h